

CORTE A-A'
Escala 1/75

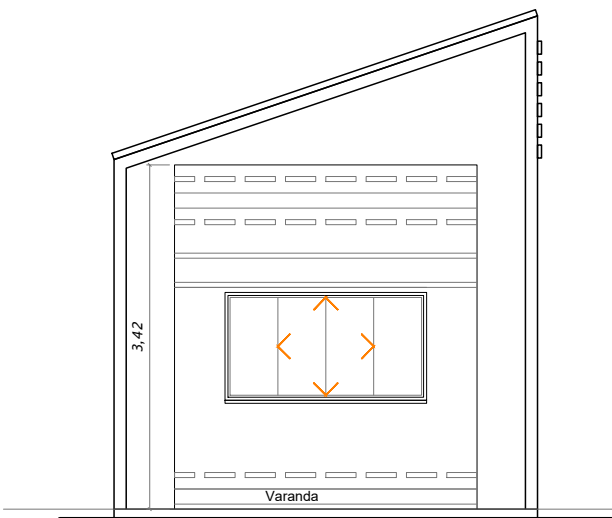

CORTE B-B'
Escala 1/75

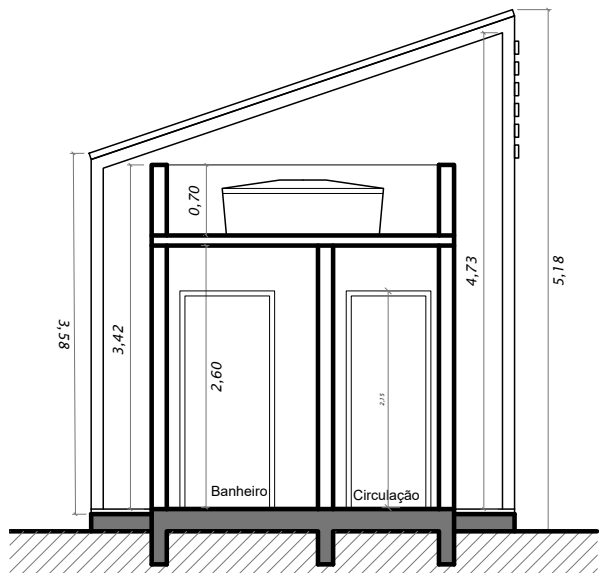

CORTE C-C'
Escala 1/75

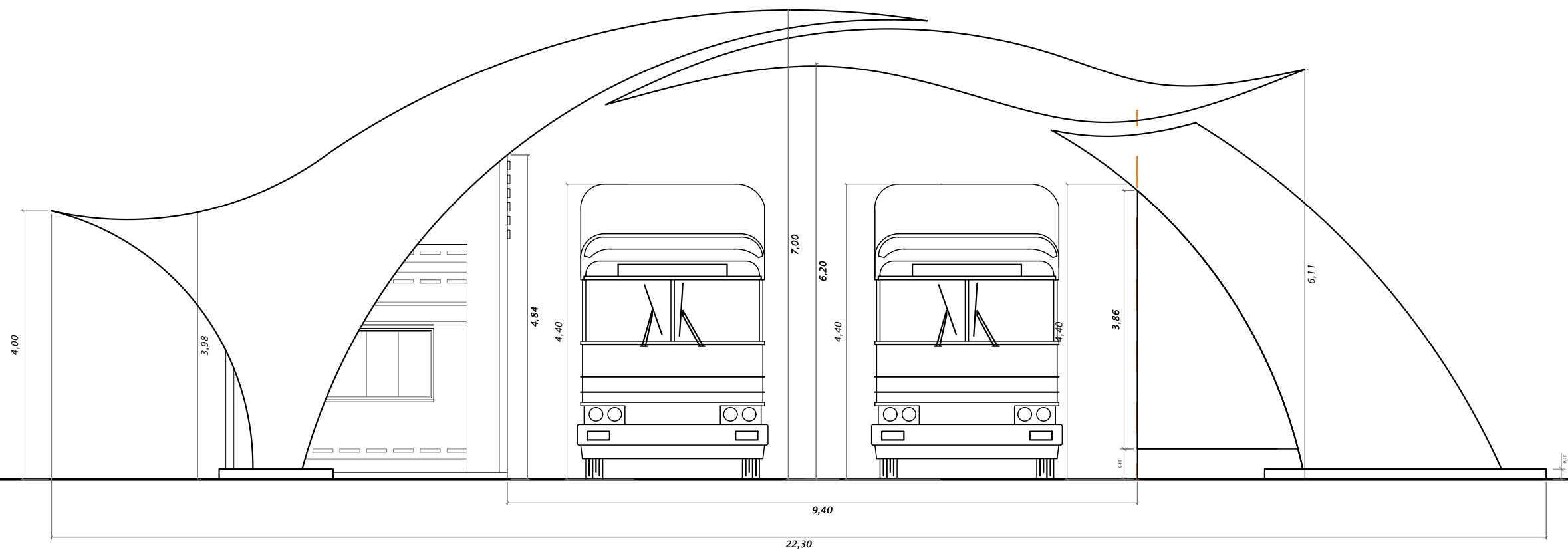

DIMENSÕES PÓRTICO
Escala 1/75

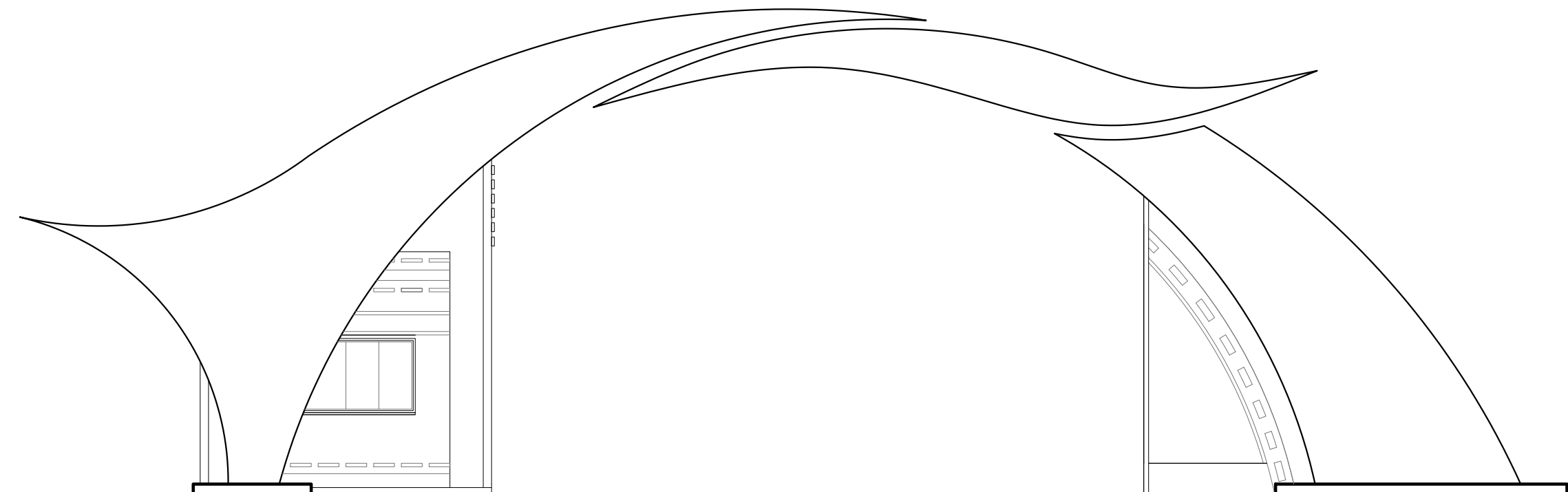

FACHADA
Escala 1/75



MARGEM ARQUITETURA
Srv. João Damas Marques, 62
CEP 88060-428 - Florianópolis SC
(48) 99660 7803 arquitetura@margem@gmail.com

PROPRIETÁRIO: Instituto Natureza do Tocantins

RESP. TÉCNICO Arq. e Urb. Cecília Heidrich Prompt - CAU 39913-2 - CPF 939.625.090-20

RESP. TÉCNICO EQUIPE - COAUTOR Arq. e Urb. Vivivane Santi Martins - CAU A33779-0

FOLHA	PROJETO:	PROJETO EXECUTIVO - Pórtico do Parque Estadual do Cantão
ARQ06	LOCAL:	Caseara - TO
	PROPRIETÁRIO:	Instituto Natureza do Tocantins
	ÁREA:	37,38m²
ESCALAS	DESENHO(S)	DATA
1/75	CORTES E FACHADA	24/03/2021